

Planta Baixa
escala = 1/75

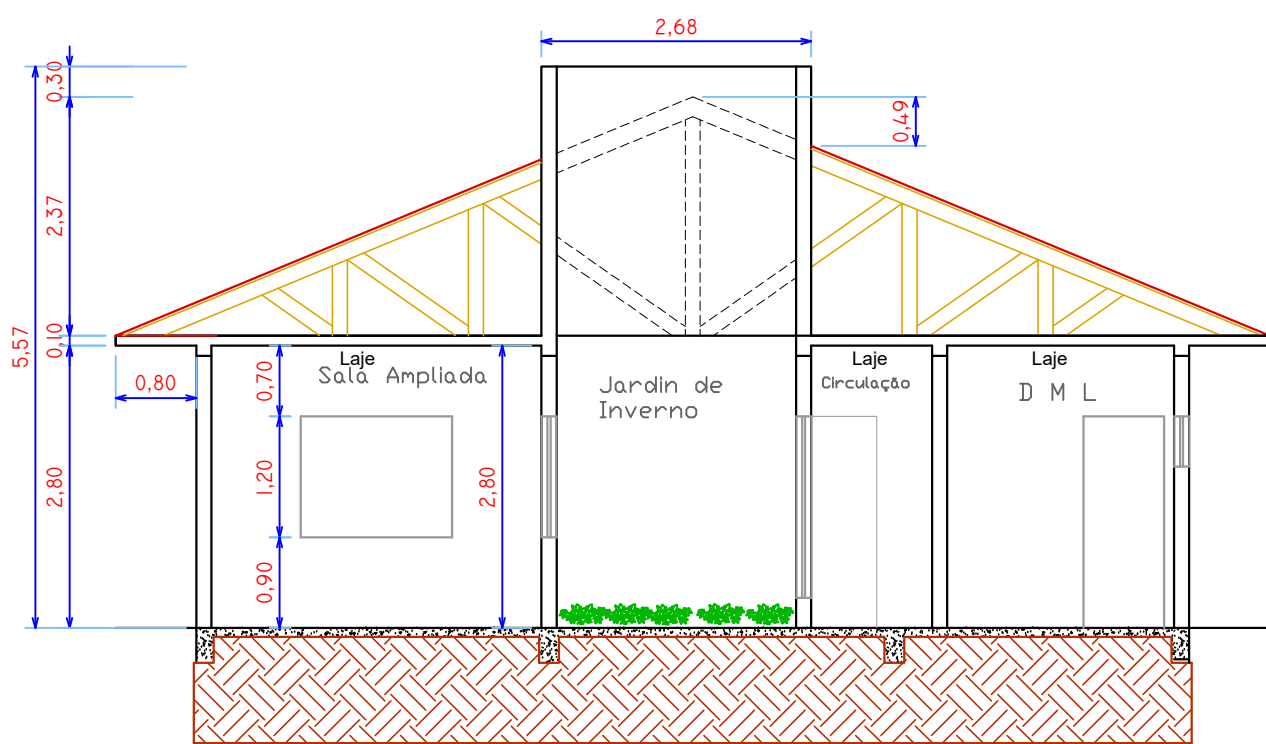

CORTE A-A
Esc.:.....1/75

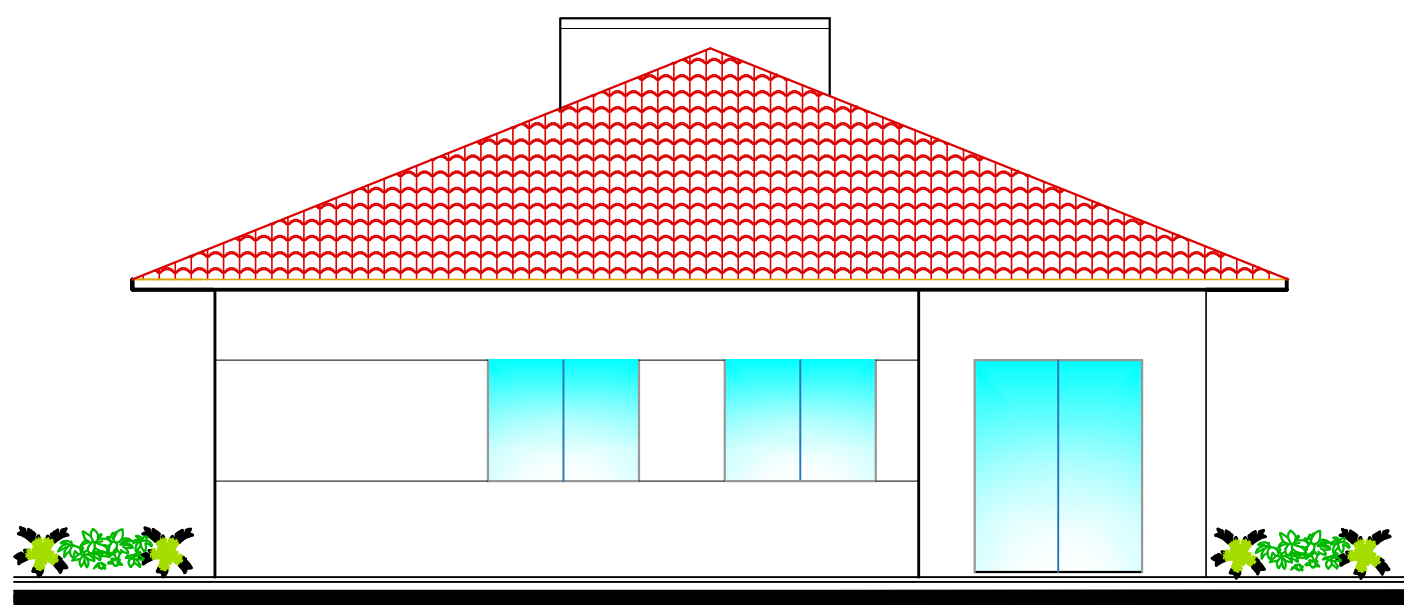

ELEVÇÃO LATERAL - RUA IZALTINO SANTOS
Esc.:.....1/75

- Convenção:
- Existente
 - A Demolir
 - A Construir

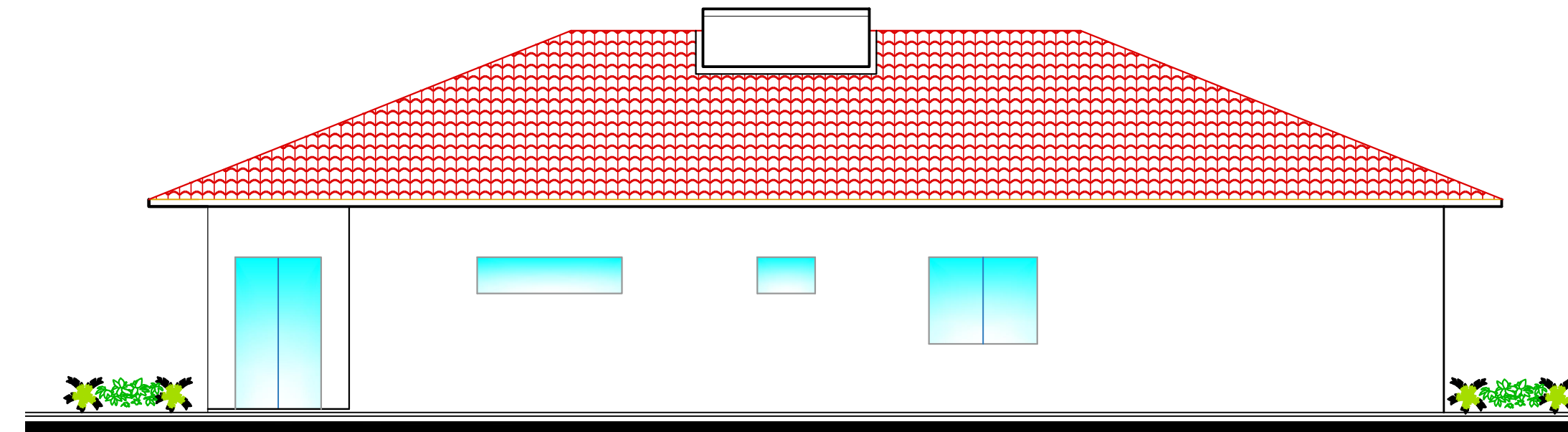

ELEVÇÃO LATERAL - RUA CAMPO ALTO
Esc.:.....1/75

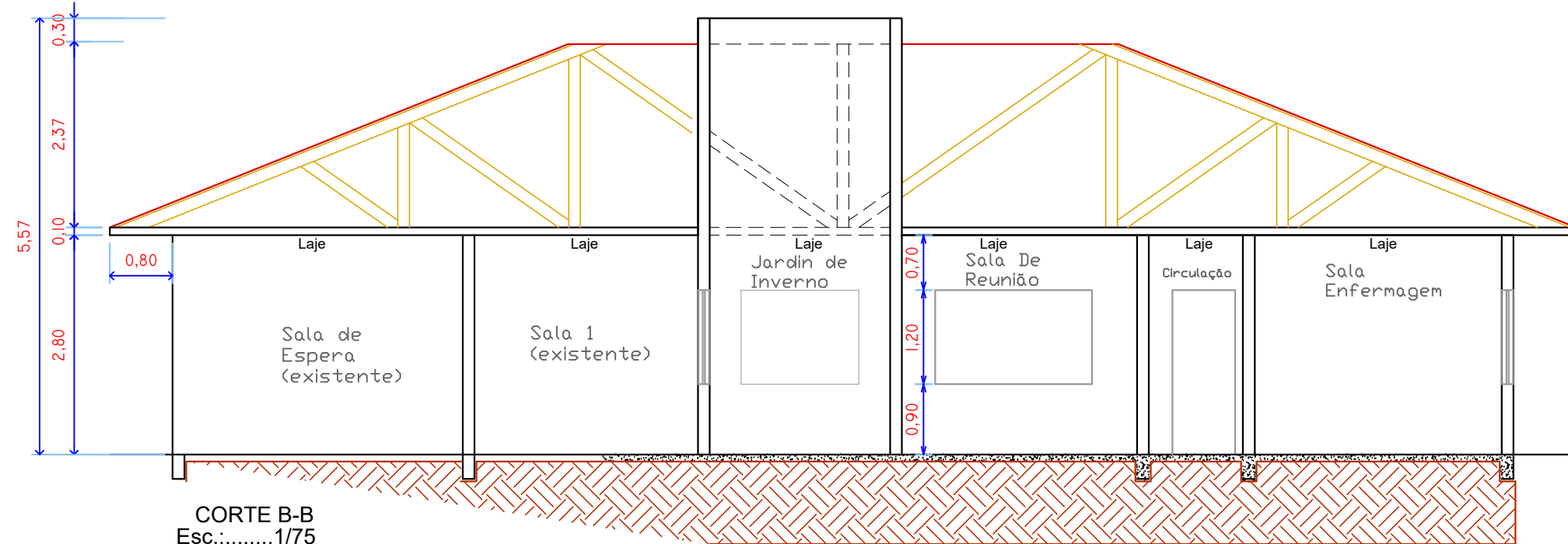

CORTE B-B
Esc.:.....1/75

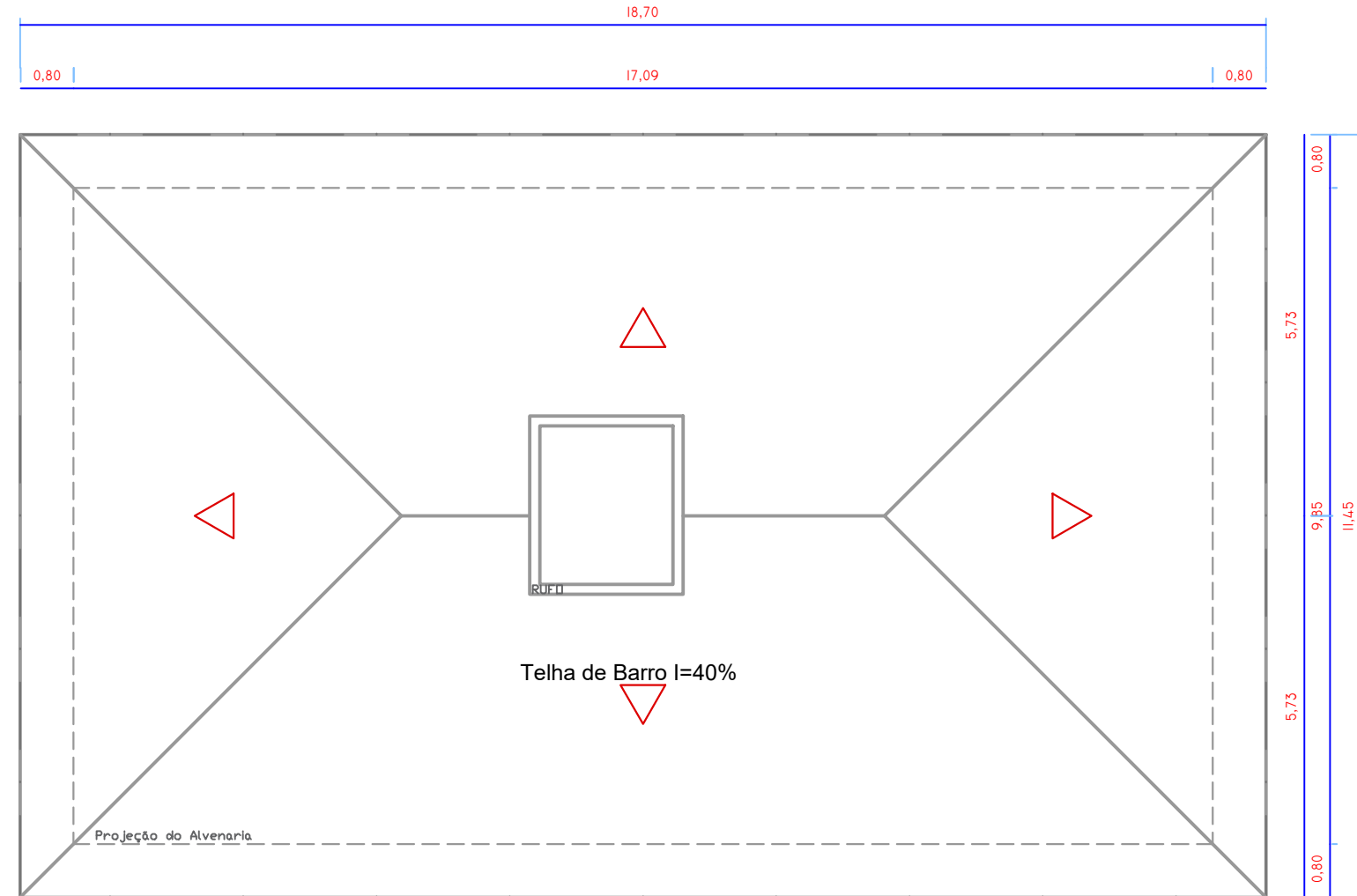

PLANTA DE COBERTURA
Esc.:.....1/100

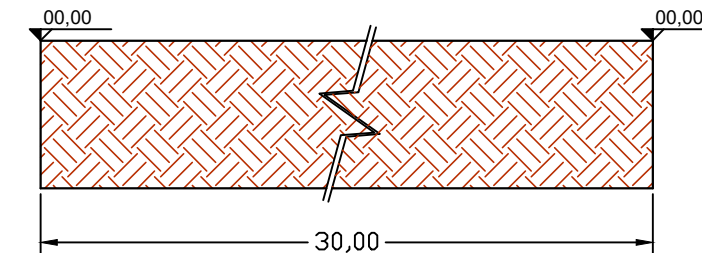

PERFIL LONGITUDINAL
Esc.:.....1/200

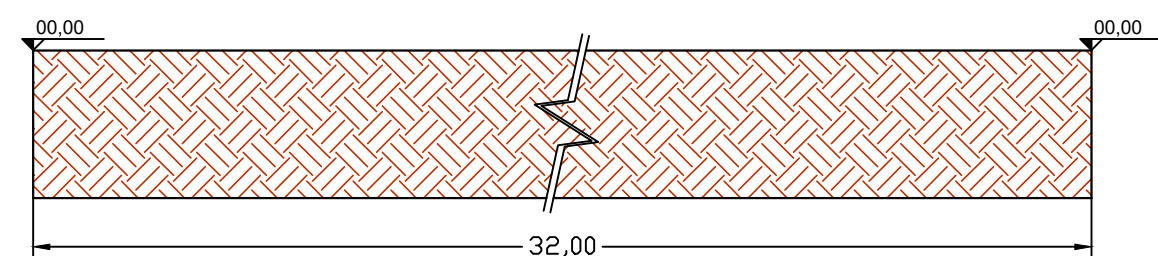

PERFIL TRANSVERSAL
S / Esc.

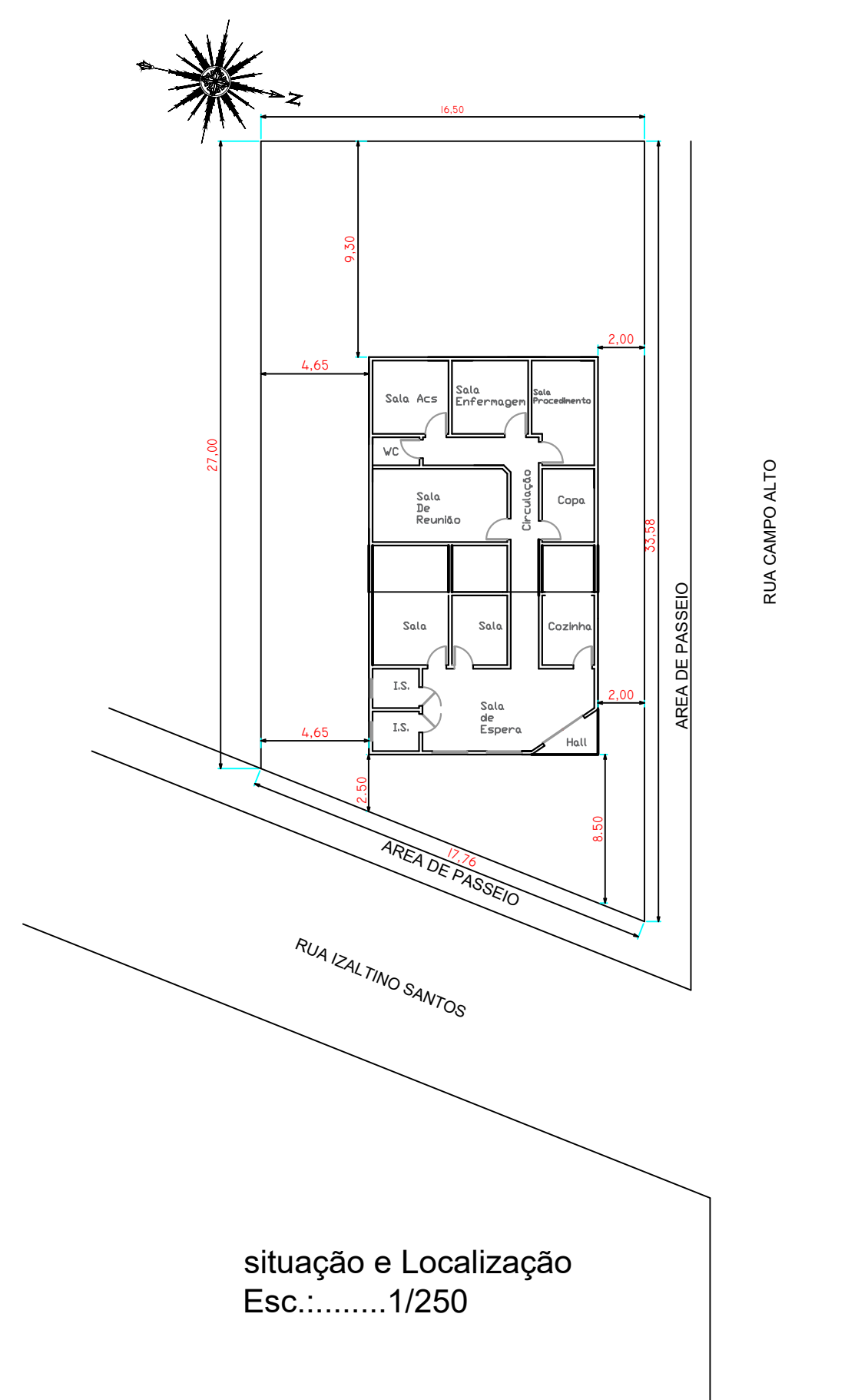

situação e Localização
Esc.:.....1/250

| Estatística: | |
|------------------------------|-----------|
| Área do terreno: | 500,00 m² |
| Área Total Construída: | 168,43 m² |

| | | | |
|--|----------|--|------------------------|
| Obra. | | | |
| REFORMA POSTO DE SAÚDE JUVELINA HABERLAND | | | |
| Proprietário | | Reservado Para Carimbos | |
| PREFEITURA MUNICIPAL DE VENTANIA - PR ADM. ANTÔNIO HELLY SANTIAGO CNPJ. 95.685.798/0001-69 | | | |
| Projeto | | PROJETO ARQUITETÔNICO | |
| Local | | RUA IZALTINO SANTOS N° 147 Ventania - PR - Vila Santo Antonio | |
| Responsável Técnico | | IEDO JOSÉ STIMAMIGLIO Eng° Civil : CREA PR - 14.315/D | |
| Data | Escala | Desenho | Área total : 168,43 m² |
| ABRUL / 2020 | Indicada | Jefferson Phillipi | |